

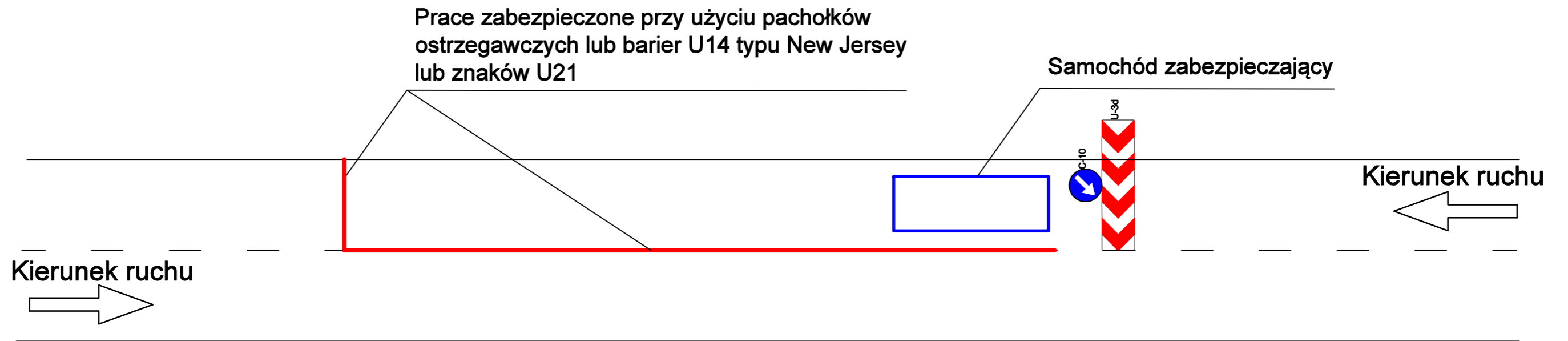

Tymczasowa organizacja ruchu - Budowa drogi wewnętrznej nr 30 Port Gdańsk

Schemat uproszczony - wykonanie docelowej organizacji ruchu na ul. Nowej Portowej



		Budowa drogi wewnętrznej nr 30 Port Gdańsk	
Ul. Rzymowskiego 30/221 02-697 Warszawa		Stadium opracowania: UPROSZCZONY PROJEKT TYMCZASOWEJ ORGANIZACJI RUCHU - Wykonanie docelowej organizacji ruchu	
		Data: 06.2023	Rys nr. 1.2
Opracowanie:	Michał Sikorski	Branża: Drogowa	
Sprawdzający:			